

EXPEDICIÓN AMAZONAS

DESCONECTAR PARA CONECTARSE

27 DIC 2026- 3 ENERO 2027
¡AÑO NUEVO!

17 - 24 JULIO 2027



SALVAJE TRAVEL
EXPEDICIONES A DESTINOS WILD

www.salvajetravel.com

LA TRAVESÍA

Viaje en grupo al Amazonas Peruano (todo incluido en destino)

Te llevamos al corazón de la selva amazónica en Perú para vivir una expedición auténtica, profunda y transformadora. Un viaje que te conecta con la naturaleza en su estado más puro y con la vida tal como la viven las comunidades locales.

Recorreremos mercados tradicionales, centros de rescate de fauna, la famosa Isla de los Monos y comunidades amazónicas. Navegaremos y acamparemos en la remota selva del Parque Nacional Pacaya Samiria, acompañados por guías locales y un chamán, explorando su flora, fauna y secretos más profundos.

Esta no es una experiencia turística convencional: es una inmersión real en la selva, con desconexión total de la tecnología y reconexión con la naturaleza, la cultura y uno mismo. Cerramos el viaje en un pueblo amazónico, participando en actividades comunitarias y experiencias de intercambio cultural.



RESUMEN DE TU VIAJE

DÍA 1: Llegada a Iquitos y cena de bienvenida.

DÍA 2: Recorridos alrededores de Iquitos: Centros de rescates, río amazonas, tribu yagua.

DÍA 3: La ruta a la selva en bote: Reserva Pacaya Samiria y campamento en la selva.

DÍA 4-5: Campamento en la selva y actividades.

DÍA 6: Comunidad San Martin del Tipishca y actividades locales.

DÍA 7: Vuelta a la civilización (Iquitos) en bote local de hamacas.

DÍA 8: Traslado a aeropuerto ¡Fin del viaje!

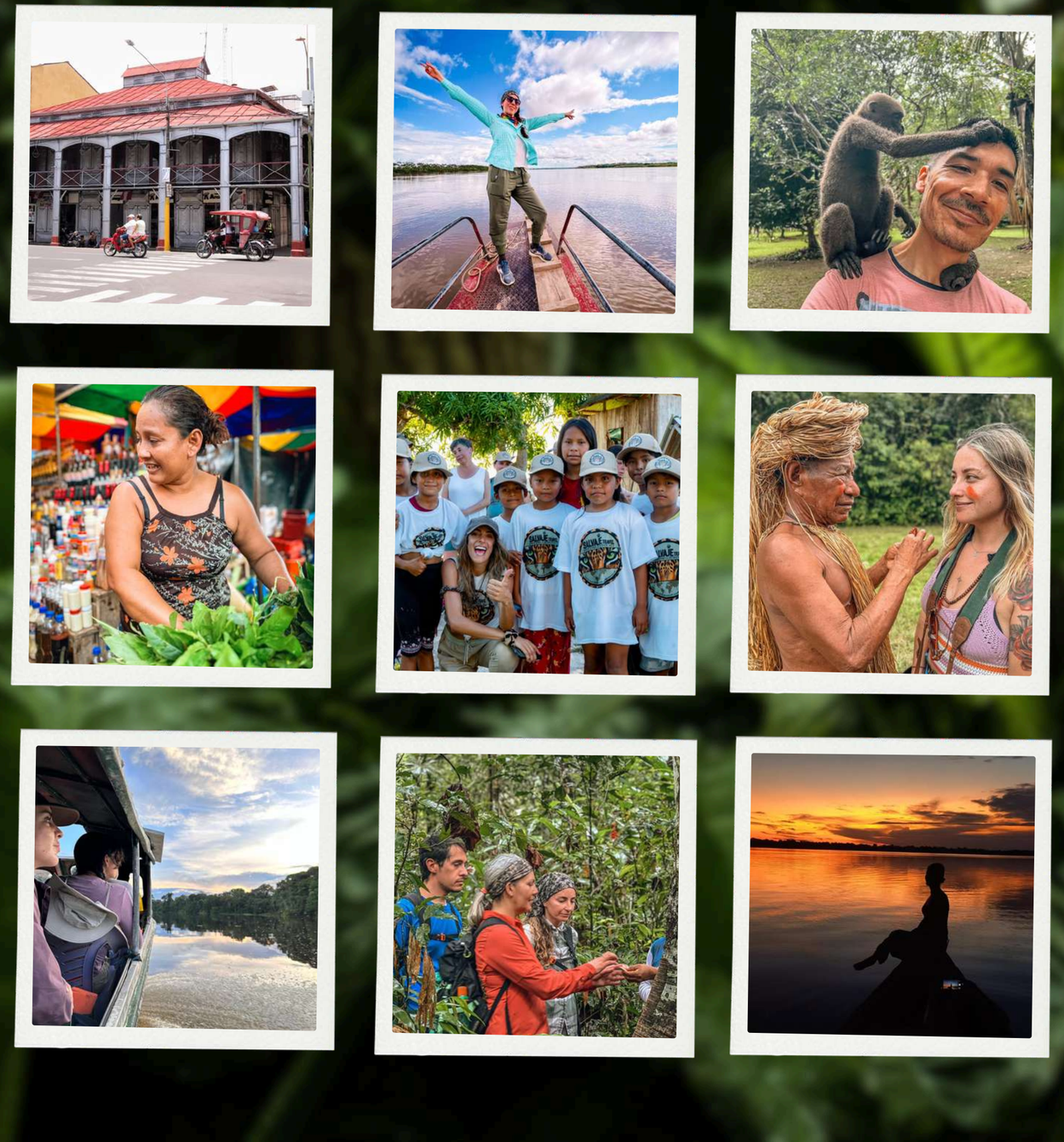

LO MEJOR DEL VIAJE



Iquitos



Reserva Pacaya Samiria



Centro Pilpintuwasi



Isla de los monos



Mercado de Belen



Actividades sociales



Navegación en botes



Caminatas



Nuevos amigos que se convierten en familia



Atardeceres únicos

☑ INCLUYE



LUGARES Y VISITAS

- Reserva Nacional Pacaya Samiria
- Mariposario de Pilpintihuasi
- Isla de los Monos
- Comunidad yahua
- Mercado de Belén
- Puerto de Nanay
- San Martín del Tipischa
- Río Amazonas

ALOJAMIENTOS

- Todos los Alojamientos (en base habitación doble o triple, si necesitas pieza single tiene un costo extra de 200 USD).
- En este viaje están contemplados los siguientes hoteles:
- 3 noches en Iquitos: El Dorado Classic o similar.
- 3 noches acampando en la selva
- 1 noche en Comunidad de San Martin: Casa Lupuna.

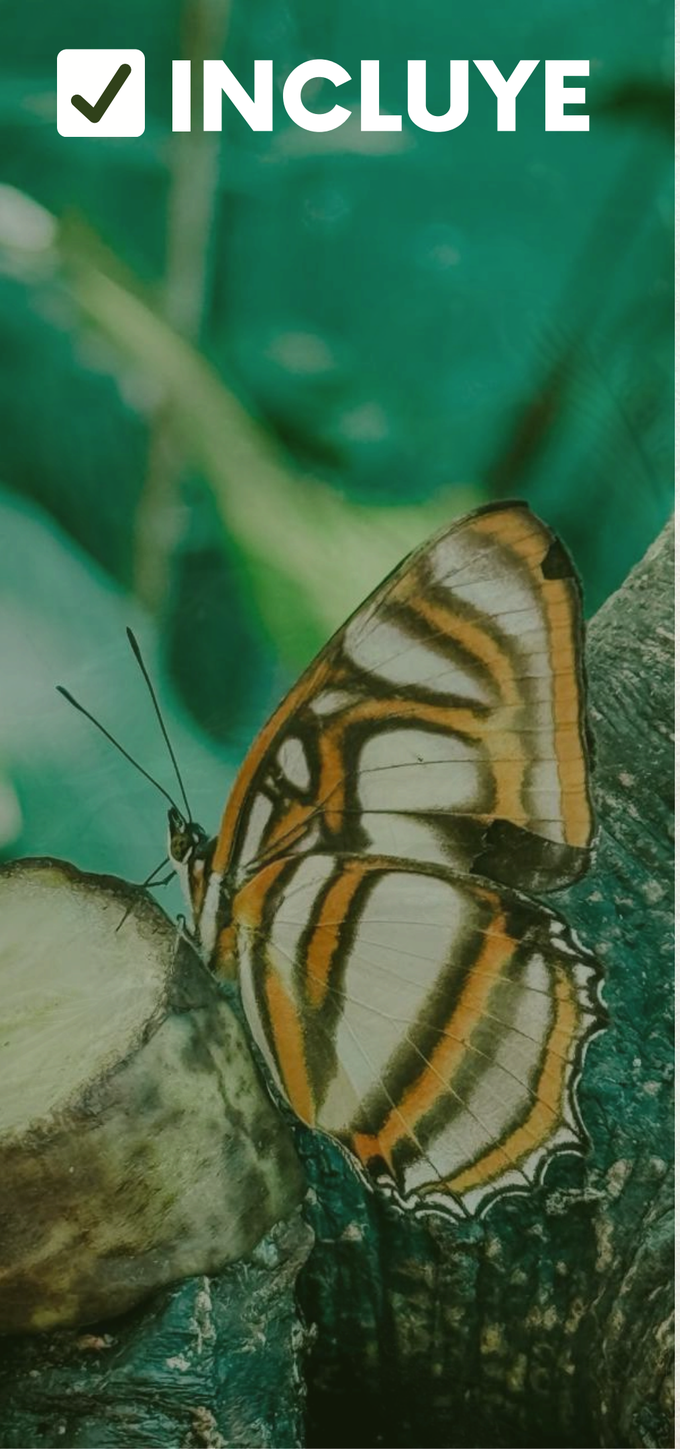

☑ INCLUYE

ALIMENTACIÓN

- Incluye toda la alimentación (desde cena día 1 hasta desayuno día 8).
- Si tienes algún requerimiento alimenticio especial, debes especificarlo en la ficha de viaje que te vamos a enviar.

TRASLADOS

- Traslados desde el aeropuerto al hotel (ida y vuelta).
- Traslados por tierra y en bote mencionados en destino.
- No incluye pasajes internacionales, pero te asesoramos en su compra.

ACOMPAÑAMIENTO:

- Guías locales en español.
- Tour leader (coordinador) de Salvaje Travel.
- Asesoría para la gestión de los documentos de viajes.
- Asesoría para la compra de pasajes de avión (los vuelos internacionales y nacionales no están incluidos, pero te ayudamos en su compra).
- Atención y asesoría pre, durante y post el viaje.



☑ INCLUYE

OTROS

- Kit de viaje:
  - Mochila de 25 litros
  - Morral
  - Polera dryfit con logo del viaje
  - Bandana o pañuelo
  - Botella re utilizable de 500cc
  - Gorro

- Fotos del viaje editadas tomadas con el celular que se envían al whatsapp del grupo.

- Convenios: para todos nuestros viajeros inscritos en los viajes.
  - 10 - 25% en tienda Outdoor Andesgear para equipar tu expedición!
  - Descuento en Seguros de viaje.

☒ NO INCLUYE

- Pasajes de avión internacional ida y vuelta.
- Propina a guías
- Bebestibles, alcohol y snacks.
- Fees por Check in temprano y Check out tarde en los hoteles.
- Tour no detallados.
- Artículos y compras personales.
- Seguro de viaje (obligatorio).
- Traslados extras en caso de necesitarlos.
- Lo que no aparezca en "incluye"

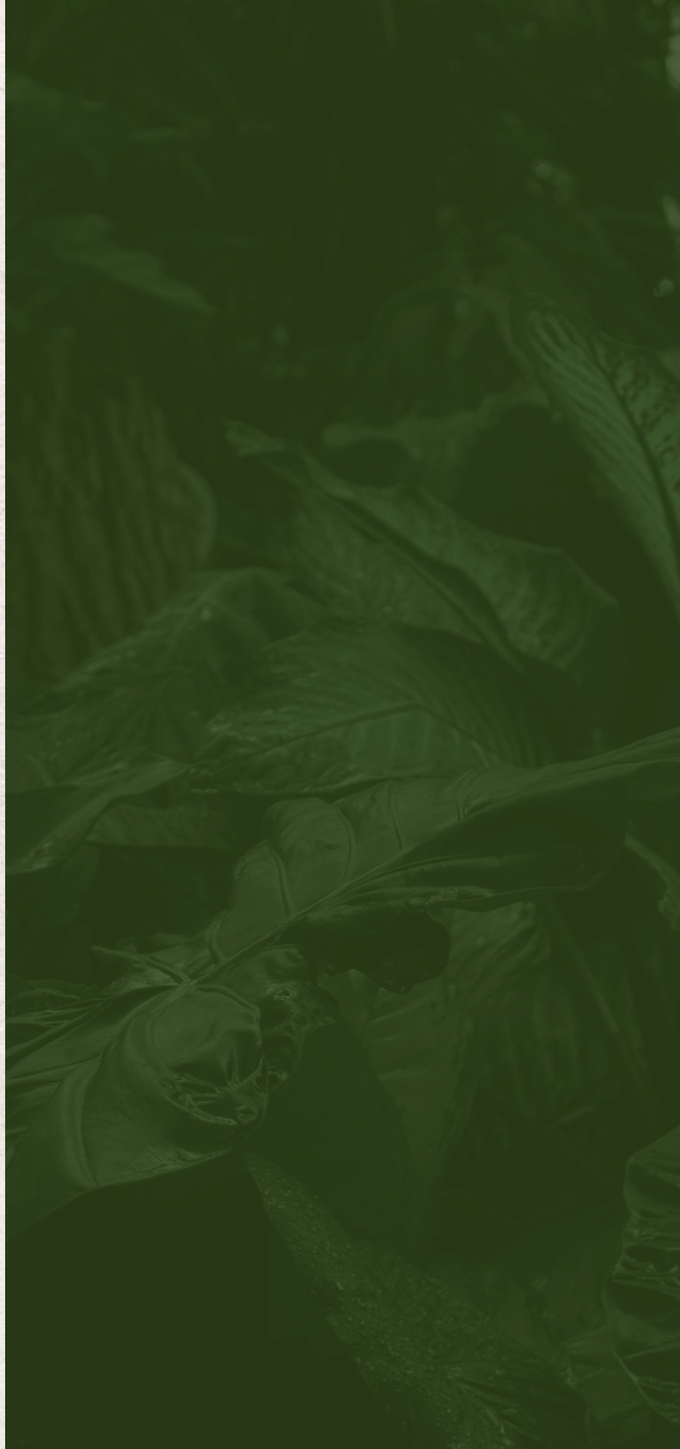

ITINERARIO

AMAZONAS











DÍA 1 — LLEGADA A IQUITOS Y CENA DE BIENVENIDA.

- ¡Bienvenidos a Iquitos! Puerta de entrada a la selva peruana.
- Hoy puedes llegar a la hora que quieras. Te recogemos en el aeropuerto.
- Depende tu hora de llegada puedes recorrer un poco de la ciudad y sus alrededores. (si llegas temprano puedes visitar el centro de rescate CREA).
- En la noche tenemos la cena de bienvenida donde conoceremos al grupo y haremos una charla técnica donde hablaremos de la expedición.

- **Incluye:** cena
- **Alojamiento:** Hotel El Dorado Isabel o similar.







DÍA 2 — RECORRIDOS ALREDEDORES DE IQUITOS: CENTROS DE RESCATES, RÍO AMAZONAS, TRIBU YAGUA.

- Después del desayuno comienza nuestro recorrido de todo el día.
- Junto a Willy, nuestro guía y amigo local, conoceremos sobre la oculta historia de Iquitos.
- Recorreremos como la gente local en tuctuc (mototaxi) y visitaremos:
- El emblemático Mercado de Belen, donde los más osados pueden probar los distintos productos locales.
- Conoceremos algunos centros de rescate de animales (comprobados real y no zoológicos).
- Visita a Pilpintuwasi
- Visita Isla de los Monos.
- Visita a una comunidad de la etnia Yagua a visitar a amigos que conocemos hace años, donde formaremos parte de una ceremonia de bienvenida.
- Almorzaremos en un lodge en el río amazonas.
- Volvemos a nuestro hotel en Iquitos a descansar y cenar en un restorán local.

- **Incluye:** desayuno, almuerzo y cena
- **Alojamiento:** Hotel El Dorado Isabel o similar.







DÍA 3 — LA RUTA A LA SELVA EN BOTE: RESERVA PACAYA SAMIRIA Y CAMPAMENTO EN LA SELVA.

- Después del desayuno salimos desde Iquitos en bus local privado al último pueblo donde se puede llegar por tierra, Nauta.
- Navegamos en bote local durante aproximadamente 8 horas hasta un sector alejado y poco turístico de reserva Pacaya Samiria, donde nos empaparemos en la cultura amazónica en el camino: vendedores ambulantes, productos de la selva y la manera en la que viajan hace años..
- Llegaremos a nuestro campamento en medio de la selva, donde nuestros guías y ayudantes de la etnia cucama nos estarán esperando.
- Conoceremos nuestro staff, las reglas de la selva y haremos un ritual de bienvenida chamánico, donde tenemos que pedirle a la selva que nos permita entrar.
- Nuestra cocinera local nos tendrá comida típica de la selva.
- Descansaremos porque en los próximos días se vienen muchas aventuras
- Posibilidad de salir en bote en busca de animales y criaturas nocturnas.

- Alojamiento: Carpas dobles en la selva (sólo debes llevar saco de dormir).
- *En el campamento los baños son letrinas rústicas.
- Comidas: Todas y snacks







DÍA 4 Y 5 — CAMPAMENTO EN LA SELVA Y ACTIVIDADES.

- Estos días en la selva se trata de estar inmersos y desconectados en la naturaleza. Son distintas las actividades que vamos a realizar:
- Asombrosas caminatas en senderos interpretativos, donde conoceremos sobre la medicina de la selva con nuestros guías locales. Nos instruirán acerca de los usos medicinales de la vegetación amazónica, al igual que todo acerca de sus mitos y leyendas.
- Iremos a la selva junto a un amigo chamán. El chamanismo es parte importante de la cultura amazónica, por lo mismo haremos algunas ceremonias simbólicas.
- Navegación en la madrugada y en la noche para buscar distintos animales.

- Nuestros guías locales nos instruirán acerca de los usos medicinales de la vegetación amazónica, al igual que todo acerca de sus mitos y leyendas.

- Si tenemos suerte, nos pueden tocar playas amazónica para refrescarnos en las horas de fuerte sol, si no, iremos a una balsa que se encuentra cerca a bañarnos.

- Nadaremos cerca de los delfines de río (rosados y grises) y podemos pescar pirañas para preparar al almuerzo.

- Navegar en atardeceres únicos.

- En la noche iremos en bote a buscar especies nocturnas como caimanes, ranas, serpientes, aves y lo que selva quiera mostrarnos o a una caminata nocturna.
- Comidas: Todas + snacks







DÍA 6 — COMUNIDAD SAN MARTIN DEL TIPISHCA Y ACTIVIDADES LOCALES.

- En la mañana realizaremos nuestra última navegación en la selva, luego volveremos a tomar desayuno al campamento.

- Arreglaremos nuestras cosas porque es momento de dejar nuestro campamento en la selva. Navegaremos 1h30 hasta llegar a la comunidad local de San Martín del Tipishca, hogar de nuestros guías, quienes nos mostrarán su comunidad y a la gente que aquí vive.

- Conoceremos por dentro un verdadero pueblo autóctono amazónico de la etnia cucama cucamilla. Quienes nos reciben con los brazos abiertos, ya que los conocemos hace muchos años.

- Será un día lleno de sorpresas, donde conoceremos y seremos parte de los proyectos comunales que tenemos junto a niños y profesores de la comunidad y seremos partícipes en actividades de conservación (puede ser manejo de tortugas si es la época, reforestación, recolección de basura u otros) con los niños que apoyamos (con este viaje haces una donación directa a los proyectos comunales).

- Dormiremos en colchones con mosquiteros en el refugio "Casa Lupuna", el cuál construimos junto a Elvio.
- Este día existe la posibilidad de asistir a una ceremonia de medicina ancestral junto al chamán.
- Comidas: Todas







DÍA 7 — VUELTA A LA CIVILIZACIÓN (IQUITOS) EN BOTE LOCAL DE HAMACAS.

- En la madrugada (4:30am) saldremos de la reserva en un bote local de hamacas (donde vamos durmiendo) rumbo a Nauta.

- ¡Una experiencia única viajar en hamacas! Muchos viajeros dicen que esta es una de sus partes favoritas del viaje.

- Luego de unas 10 horas de plácida navegación hasta Nauta, almorzaremos en un restorán sencillo del pueblo y luego nos trasladamos en bus a nuestro hotel en Iquitos (llegaremos apox a las 5pm).

- Hoy tenemos nuestra cena de despedida y celebraremos nuestra linda expedición.

- Alojamiento: Hotel el Dorado Isabel o similar.
- Comidas: Todas.







DÍA 8 — TRASLADO A AEROPUERTO ¡FIN DEL VIAJE!

- Después del desayuno (de acuerdo a tu horario del vuelo) te llevamos al aeropuerto para tomar el avión de vuelta a tu país.

- Comidas: Desayuno

PRECIO

Por persona

$1.590.000 CLP
1.840 USD

*Valor por persona en habitación doble o triple.
*Valor extra habitación single 200 USD
*Si ya eres viajero salvaje ¡pide tu descuento!



RESERVA Y PAGOS

-Para reservar y asegurar tu cupo se debe hacer un abono de $700.000 CLP o 900 USD.
-Luego se debe pagar el 50% del viaje a 4 meses del viaje.
-Se completa el pago a 3 meses del viaje.
-Puedes ir pagando en cuotas si te acomoda.
-Consulta por los distintos medios de pago que tenemos para Chile y extranjeros.
*Revisar términos y políticas al final del pdf.



PREGUNTAS FRECUENTES

- **¿Puedo viajar solo/a?** ¡Sí! La mayoría viaja sola. Formamos el Clan Salvaje, una familia de aventura. Semanas antes creamos grupo de WhatsApp y hacemos encuentros online para conocernos.

- **¿Necesito vacunas?** Recomendamos tener la vacuna de la fiebre amarilla. Otras no son obligatorias, pero recomendamos 100%: la tifus, Hepatitis A y B, rabia, meningitis. También es recomendable tomar medicamentos para la Malaria. Debes asesorarte en "medicina del viajero" y cada persona es responsable de su salud.

- **¿Puedo unirme si no soy de Chile?** ¡Sí! Viajeros de cualquier país pueden sumarse. El punto de encuentro siempre es en destino.

- **¿Qué tengo que llevar?** Al inscribirte recibirás un PDF con la lista completa de equipamiento y asesoría personalizada.

- **¿Para qué edades es el viaje?** Desde los 12 años (sujeto a evaluación de aptitudes; menores pueden ser considerados caso a caso). No hay límite de edad. Lo importante es la actitud, las ganas y la condición física para realizar el trekking junto a la tribu masai. Si no deseas o no puedes hacer la caminata, también puedes quedarte en el campamento acompañado por nuestro staff.

¿QUIENES SOMOS?

Salvaje Travel **nace el año 2015** con una idea clara: **viajar distinto**, hacia lugares auténticos y fuera de lo común.
Detrás hay una historia.

Su fundadora, Tere Abumohor lleva más de 20 años recorriendo el mundo explorando rutas remotas, conectando con comunidades locales y **viviendo la naturaleza de cerca**. El primer viaje grupal —una expedición al Amazonas— nació con un propósito social: apoyar a la comunidad donde realizó su primer voluntariado.
Y ahí comenzó todo.

Desde entonces, cada viaje ha sido diseñado desde la experiencia real, junto a un equipo apasionado, para ofrecer vivencias profundas, auténticas y con impacto.
Salvaje no es solo viajar, es conectar, descubrir y vivir el mundo de una forma más consciente.
¡**Vive la aventura con nosotros!**





TU STAFF SALVAJE



TERE ABUMOHOR
Gerente General



GABRIELA TORO
Coordinadora General



VANESSA SANTANDER
Coordinadora



THARSIS ANDRADE
Ejecutiva de Ventas



DANIEL URIBE
Marketing



TATIANA OSORIO
Tour Leader



CLARA MURILLO
Tour Leader



Romina Díaz
Khuyay Travel
+56 9 8291 9305
khuyaytravel@gmail.com

PASAJES DE AVIÓN

- Los vuelos internacionales no están incluidos.
- Nos encontramos directamente en el destino.
- Aunque somos de Chile, viaja gente de todas partes del mundo.
- Podemos recomendarte una agencia de confianza que ve los pasajes de muchos de nuestros viajeros. No es obligatorio, pero puedes cotizar sin compromiso.
- Ellos ya conocen nuestras rutas, fechas y conexiones.
- Dile que vas en este viaje con nosotros y te envían opciones donde posiblemente se van más viajeros.
- El pago es directo a la agencia e incluye un pequeño fee de gestión.

POLÍTICAS DE CANCELACIÓN

En caso de cancelación del viaje por parte del viajero, las devoluciones se aplican según la anticipación:

- El abono inicial (reserva) tiene devolución del 100% dentro de las primeras 72 horas desde el pago. Pasado ese plazo, no es reembolsable.
- Más de 120 días antes del inicio: 50% del valor total.
- Menos de 120 días antes: 20% del valor total.
- 60 días o menos antes del inicio: no hay devolución.

Todos los viajes se realizan con un mínimo de 6 pasajeros confirmados (con algunas excepciones). Si no se alcanza ese mínimo, el viaje podrá:

- Cancelarse, con devolución total del dinero, o
- Realizarse bajo nuevas condiciones:
    i. Solo con guía local (sin Tour Leader Salvaje)
    ii. Ajuste de precio, informado previamente.
- En caso de no aceptar estas condiciones, se realiza la devolución total.
- El valor del viaje está calculado en base a 6 personas y puede variar según disponibilidad.
- El viaje se confirma una vez alcanzado el mínimo de pasajeros, y a más tardar 3 meses antes de la fecha de inicio.

¡HABLEMOS!

@salvaje.travel

salvaje.travel

+56 9 3118 1552

+56 9 5881 9480

hola@salvajetravel.com

www.salvajetravel.com



EL VIAJERO ESTÁ EN CONOCIMIENTO DE:

¿Tengo que firmar algo? Sí. Antes de viajar se debe firmar un contrato de servicios turísticos.

¿Qué pasa si se cancela por fuerza mayor? El monto abonado podrá ser utilizado para una nueva fecha o para otro viaje.

Nos reservamos el derecho a:

- Modificar itinerarios debido a condiciones climáticas, eventos naturales o culturales, o ajustes logísticos cuando sea necesario.
- Sustituir alojamientos por otros de categoría similar, así como realizar cambios en transporte o ruta cuando se considere necesario para el desarrollo del viaje.
- Reemplazar guías anunciados en caso de fuerza mayor, siendo sustituidos por personal del equipo para asegurar la continuidad del viaje.
- Cancelar cualquier viaje antes de la salida por caso fortuito, fuerza mayor o enfermedad grave. En estos casos se realizará el reembolso total del monto pagado. Salvaje Travel no se responsabiliza por gastos adicionales asociados (vuelos, visados, gastos médicos u otros).
- Solicitar a cada participante el cumplimiento de las instrucciones de los guías para resguardar la seguridad del grupo.
- Exigir especial cuidado en el respeto y observación de la fauna, evitando cualquier acción que pueda generar daño o estrés a las especies.
- Reservarse el derecho de admisión.